# Vasco - Fluminense

Receber notificações para esse evento SEGUIR

Vasco **2 - 0** Fluminense

Finalizado

Victor Luis 65'
Pablo Vegetti 23'

Resultado final

Aposte com responsabilidade 18+ Probabilidades adicionais

Adicione o momento de ataque ao seu website!

## Jogadores melhor avaliados

| | | | |
|---|---|---|---|
| Victor Luis | 7.5 | Ignácio | 7.2 |
| Léo Jardim | 7.4 | Ganso | 7.2 |
| Léo | 7.3 | André | 7.1 |

### F2°T 2 - 0

90' +2 Entra: Souza Sai: Hugo Moura

Tempo adicional 8'

83' Rayan Desacordo por palavras ou atos

Sai: K. Elias Entra: John Kennedy 80'

Sai: Alexsander Entra: Renato Augusto 80'

Falta J. Arias 79'

78' Entra: E. Rodríguez Sai: D. Payet

78' Entra: Leandrinho Sai: Victor Luis

77' Entra: Rayan Sai: Pablo Vegetti

74' Pablo Vegetti Falta

Sai: Ganso Entra: Lima 70'

Sai: Diogo Barbosa Entra: Esquerdinha 70'

Sai: Keno Entra: Isaac 70'

65' **2 - 0** Victor Luis

60' Entra: João Victor Sai: Maicon

Falta Alexsander 56'

### INT 1 - 0

Tempo adicional 10'

Desacordo por palavras ou atos Ganso 42'

40' Victor Luis Perda de tempo

VAR 27' Gol confirmado Pablo Vegetti

23' **1 - 0** Pablo Vegetti Assistência: Léo

### No Banco

Desacordo por palavras ou atos Mano Menezes -

## Quem vai vencer?

Total de votos: 26238

48% 20% 32%

Voting ended

Ver desafio semanal

Compare teams

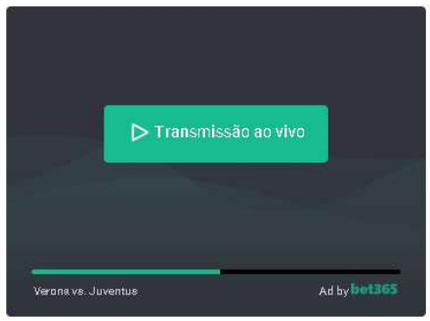


1 Registre-se aqui 2 Verifique 3 Abra o Visualizador de Transmissões Ao Vivo

Vasco vs Fluminense stream is not available at bet365

Transmissões 100% legais

Take back your deposit at any time!
You can watch live sport on your mobile, tablet or desktop including Soccer, Tennis and Basketball. All you need is a funded account and a bet in the last 24 hours to qualify. Saber mais

Registe-se e Veja

FORMAÇÕES ESTATÍSTICAS DO JOGADOR

Posicionamento médio do jogador

**Vasco** 6.97 4-2-3-1

Idade média da equipe titular **29.8 anos**

**Fluminense** 6.74 4-2-3-1

Idade média da equipe titular **30.2 anos**

## Vasco

Rafael Paiva
Técnico

## Fluminense

Mano Menezes
Técnico

### Substitutions

| | | | | | |
|---|---|---|---|---|---|
| 38 João Victor | 60' Sai: Maicon | 7.2 | 53 Esquerdinha | 70' Sai: Diogo Barbosa | 7.0 |
| 77 Rayan | 77' Sai: Pablo Vegetti | 6.8 | 45 Lima | 70' Sai: Ganso | 6.7 |
| 66 Leandrinho | 78' Sai: Victor Luis | 6.7 | 32 Isaac | 70' Sai: Keno | 6.5 |
| 17 Emerson Rodríguez | 78' Sai: D. Payet | 6.6 | 20 Renato Augusto | 80' Sai: Alexsander | 6.5 |
| 5 Souza | 90' Sai: Hugo Moura | - | 9 John Kennedy | 80' Sai: K. Elias | 6.8 |
| 13 Keiller | | | 98 Vitor Eudes | | |
| 32 Robert Rojas | | | 23 Guga | | |
| 2 Puma Rodríguez | | | 46 Lucas Justen | | |
| 98 JP | | | 25 Antônio Carlos | | |
| 20 Juan Sforza | | | 26 Manoel | | |
| 16 Erick Marcus | | | 31 Facundo Bernal | | |

## Estatísticas

TODOS | 1º | 2º

### Visão geral da partida

| | | |
|---|---|---|
| 43% | Posse de bola | 57% |
| 1.22 | Expected goals | 0.85 |
| 3 | Grandes chances de gol | 0 |
| 8 | Finalizações | 12 |
| 3 | Defesas do goleiro | 1 |
| 6 | Escanteios | 3 |
| 23 | Faltas | 12 |
| 416 | Passes | 547 |
| 14 | Desarmes | 12 |
| 11 | Faltas (Tiros Diretos) | 23 |
| 3 | Cartões amarelos | 3 |

### Finalizações

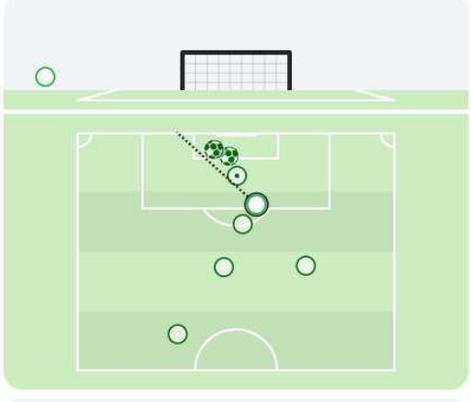

Paulo Henrique — 90' +5

| xG | xGOT | Resultado |
|---|---|---|
| 0.17 | - | Erro |
| **Situação** | **Tipo de chute** | **Zona do gol** |
| Contra-ataque | Pé esquerdo | Esquerdo |

| | | |
|---|---|---|
| 8 | Finalizações | 12 |
| 3 | Finalizações no gol | 3 |
| 0 | Chutes na trave | 0 |
| 3 | Finalizações para fora | 9 |
| 2 | Chutes bloqueados | 0 |
| 4 | Finalizações de dentro da área | 4 |
| 4 | Finalizações de fora da área | 8 |

### Ataque

19 Gabriel Souza

8 Matheus Martinelli

As Notas Sofascore para este torneio são calculadas com o algoritmo do Sofascore que leva em conta centenas de estatísticas recebidas do provedor de dados oficial do Brasileirão Série A..

Leia mais

Adicione Notas Sofascore ao vivo de jogadores e escalações ao seu site!

Compartilhar as escalações

## Classificações

TODOS | CASA | VISITANTE

| # | Time | J | V | E | D | Gols | Últimos 5 | PTS |
|---|---|---|---|---|---|---|---|---|
| 1 | Fortaleza | 23 | 14 | 6 | 3 | 30:20 | V V V V V | 48 |
| 2 | Botafogo | 24 | 14 | 5 | 5 | 41:24 | D V D V E | 47 |
| 3 | Palmeiras | 24 | 13 | 5 | 6 | 36:19 | D E E V V | 44 |
| 4 | Flamengo | 23 | 13 | 5 | 5 | 38:26 | V D E D V | 44 |
| 5 | São Paulo | 24 | 12 | 5 | 7 | 33:24 | D V V D V | 41 |
| 6 | Bahia | 24 | 11 | 6 | 7 | 33:25 | E D V V E | 39 |
| 7 | Cruzeiro | 23 | 11 | 4 | 8 | 31:25 | V D E E D | 37 |
| 8 | Atlético-MG | 22 | 7 | 9 | 6 | 29:31 | V D E E D | 30 |
| 9 | Athletico | 21 | 8 | 5 | 8 | 25:24 | D V D E D | 29 |
| 10 | Vasco | 22 | 8 | 4 | 10 | 26:33 | D D E V E | 28 |
| 11 | Internacional | 20 | 7 | 7 | 6 | 19:18 | E E V D V | 28 |
| 12 | Juventude | 23 | 7 | 7 | 9 | 28:32 | E V D V D | 28 |
| 13 | Grêmio | 22 | 8 | 3 | 11 | 21:25 | V V V D V | 27 |
| 14 | RB Bragantino | 22 | 7 | 6 | 9 | 27:28 | D E E D D | 27 |
| 15 | Criciúma | 22 | 6 | 7 | 9 | 30:33 | V V D E D | 25 |
| 16 | Fluminense | 23 | 6 | 6 | 11 | 18:26 | V V D E V | 24 |
| 17 | Vitória | 24 | 6 | 4 | 14 | 26:38 | V V D E D | 22 |
| 18 | Corinthians | 24 | 4 | 10 | 10 | 20:30 | D E E E D | 22 |
| 19 | Cuiabá | 22 | 4 | 6 | 12 | 21:34 | D D D E D | 10 |
| 20 | Atlético-GO | 24 | 4 | 6 | 14 | 20:37 | D D D V V | 18 |

Toque no número colorido para a descrição

No caso de duas (ou mais) equipes terem o mesmo número de pontos, aplicam-se as seguintes regras: 1. Número de vitórias 2. Diferença de Gols 3. Gols marcados

### Gráfico de Desempenho

10 / 19 — Posição — Semana (16/08/24 - 23/08/24) — 18 / 19

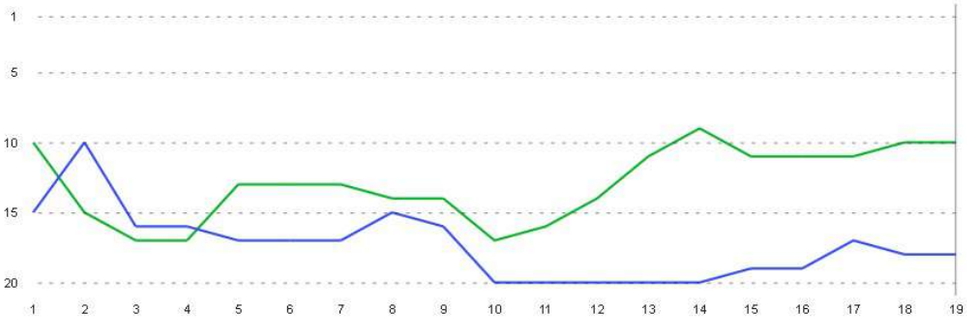


2-2 | 0-0

Vasco
Fluminense

Adicione tabelas de classificação em tempo real ao seu site!

PROPAGANDA

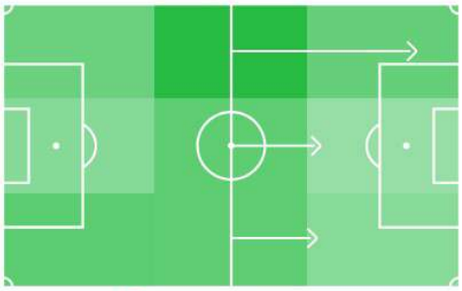

Maior concentração de jogo
Menor concentração de jogo

| | | |
|---|---|---|
| 2 | Grandes chances marcados | 0 |
| 1 | Grandes chances perdidas | 0 |
| 1 | Passe em profundidade | 1 |
| 15 | Toques na área de pênalti | 17 |
| 2 | Faltas sofridas no terço final | 3 |
| 2 | Impedimentos | 1 |

### Passes

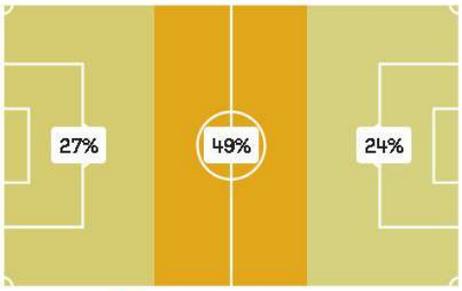


Maior concentração de jogo
Menor concentração de jogo

| | | |
|---|---|---|
| 356 | Passes certos | 494 |
| 18 | Laterais | 11 |
| 82/114 (72%) | Passes no terço final | 95/118 (81%) |
| 49 | Entradas no terço final | 51 |
| 32/61 52% | Bolas longas | 40% 14/35 |
| 1/15 7% | Cruzamentos | 11% 2/19 |

### Duelos

| | | |
|---|---|---|
| 44% | Duelos | 56% |
| 7 | Desarmes sofridos | 9 |
| 36/81 44% | Duelos no chão | 56% 45/81 |
| 11/26 42% | Duelos aéreos | 58% 15/26 |
| 12/17 71% | Dribles | 69% 11/16 |

### Defendendo

## Probabilidades

2.63 = 38% — W 62%

When the odds are 2.63, the expected chance of winning is 38%, but Vasco actually wins 62% of the time with these odds.

2.80 = 36% — W 44%

When the odds are 2.80, the expected chance of winning is 36%, but Fluminense actually wins 44% of the time with these odds.

## Séries frente-a-frente

Gols da partida

Mais de 2.5 | Menos de

Aposte com responsabilidade 18+

| | |
|---|---|
| Menos do que 2.5 gols | 6/8 ✓ |
| Mais do que 4.5 cartões | 5/5 ✓ |

## Sequência da equipe

Primeira equipa a marcar

Aposte com responsabilidade 18+

| | |
|---|---|
| Sem derrotas | 3 ✓ |
| Menos do que 2.5 gols | 6/7 ✓ |
| Menos do que 2.5 gols | 7/9 ✓ |
| Primeiro a marcar | 5/6 ✗ |
| Primeira equipa a sofrer | 4/5 ✗ |
| Mais do que 4.5 cartões | 6/7 ✓ |
| Mais do que 4.5 cartões | 5/6 ✓ |
| Menos do que 10.5 escanteios | 5/7 ✓ |

## Matches

### Vasco

Casa | Este Torneio

Copa do Brasil

| | | | |
|---|---|---|---|
| 29/08/24 20:00 | Vasco vs Athletico | | |

Brasileirão Série A — Notas Sofascore

| | | | |
|---|---|---|---|
| 21:00 - | Vasco vs Athletico | | |
| 18/08/24 F2ºT | Criciúma vs Vasco | 2 2 | D |
| 10/08/24 F2ºT | Vasco vs Fluminense | 2 0 | W |

Copa do Brasil

| | | | |
|---|---|---|---|
| 06/08/24 F2ºT | Vasco vs Atlético-GO | 1 0 | W |

Brasileirão Série A — Notas Sofascore

| | | | |
|---|---|---|---|
| 03/08/24 F2ºT | Vasco vs RB Bragantino | 2 2 | D |

Copa do Brasil

| | | | |
|---|---|---|---|
| 31/07/24 F2ºT | Atlético-GO vs Vasco | 1 1 | D |

Brasileirão Série A — Notas Sofascore

| | | | |
|---|---|---|---|
| 28/07/24 F2ºT | Grêmio vs Vasco | 1 0 | L |
| 24/07/24 Adiado | Vasco vs Cuiabá | | ? |
| 21/07/24 F2ºT | Atlético-MG vs Vasco | 2 0 | L |
| 17/07/24 F2ºT | Atlético-GO vs Vasco | 0 1 | W |
| 10/07/24 F2ºT | Vasco vs Corinthians | 2 0 | W |

### Fluminense

Visitante | Este Torneio

Brasileirão Série A — Notas Sofascore

| | | | |
|---|---|---|---|
| 15/09/24 15:00 | Juventude vs Fluminense | | |
| 01/09/24 16:30 | Fluminense vs São Paulo | | |
| 24/08/24 F2ºT | Atlético-MG vs Fluminense | 0 2 | W |

CONMEBOL Libertadores — Notas Sofascore

| | | | |
|---|---|---|---|
| 20/08/24 AP | Fluminense vs Grêmio | 2 (4) 1 (2) | W |

Brasileirão Série A — Notas Sofascore

| | | | |
|---|---|---|---|
| 17/08/24 F2ºT | Fluminense vs Corinthians | 0 0 | D |

CONMEBOL Libertadores — Notas Sofascore

| | | | |
|---|---|---|---|
| 13/08/24 F2ºT | Grêmio vs Fluminense | 2 1 | L |

Brasileirão Série A — Notas Sofascore

| | | | |
|---|---|---|---|
| 10/08/24 F2ºT | Vasco vs Fluminense | 2 0 | L |

Copa do Brasil

| | | | |
|---|---|---|---|
| 07/08/24 F2ºT | Fluminense vs Juventude | 2 2 | D |

Brasileirão Série A — Notas Sofascore

| | | | |
|---|---|---|---|
| 04/08/24 F2ºT | Fluminense vs Bahia | 1 0 | W |

Copa do Brasil

| | | | |
|---|---|---|---|
| 01/08/24 F2ºT | Juventude vs Fluminense | 3 2 | L |

Brasileirão Série A — Notas Sofascore

| | | | |
|---|---|---|---|
| 28/07/24 F2ºT | RB Bragantino vs Fluminense | 0 1 | W |
| 24/07/24 F2ºT | Fluminense vs Palmeiras | 1 0 | W |

| 50% | Desarmes ganhos | 50% |
|---|---|---|
| 14 | Desarmes | 12 |
| 5 | Interceptações | 1 |
| 45 | Recuperações de bola | 48 |
| 17 | Cortes | 9 |

**Guarda-Redes**

| 3 | Defesas do goleiro | 1 |
|---|---|---|
| 0.47 | Goals prevented | -0.24 |
| 2 | Bolas aéreas reivindicadas | 2 |
| 9 | Tiros de meta | 5 |

## Comentário

TODOS | PRINCIPAIS EVENTOS

- Final do encontro, Vasco da Gama 2, Fluminense 0.
- 99' Final segunda parte, Vasco da Gama 2, Fluminense 0.
- 97' Falta de Emerson Rodríguez (Vasco da Gama).
- 97' Ignácio (Fluminense) sofreu uma falta na sua área.
- 95' Oportunidade falhada por Paulo Henrique (Vasco da Gama) remate com o pé esquerdo no coração da área. Assistência de Rayan depois de um contra ataque.
- 95' Falta de Mateus Carvalho (Vasco da Gama).
- 95' Lima (Fluminense) sofreu uma falta no flanco esquerdo.
- 92' Adson (Vasco da Gama) sofreu uma falta no flanco esquerdo.
- 92' Falta de Samuel Xavier (Fluminense).
- 92' **Substituição**
  - Souza (Entra)
  - Hugo Moura (Sai)

Mostre mais

## Mídia

**Vasco 2 - 0 Fluminense**
Full Highlights

Há 2 semanas

PROPAGANDA

## Canais de TV

| | | |
|---|---|---|
| TV Globo | ✓ 606 | ✗ 78 |
| Premiere | ✓ 361 | ✗ 49 |

| # | Equipe | Mais recentes | | Pts |
|---|---|---|---|---|
| 12 | | V V D D E | 6.85 | 24 |
| 17 | | E V V V V | 6.82 | 20 |

Classificação antes da partida

Data e hora
10/08/2024 • 21:30

Campeonato

## Confronto direto

At Vasco | Este Torneio

Brasileirão Série A
Notas Sofascore

| | | | |
|---|---|---|---|
| 10/08/24 F2ºT | Vasco | 2 | |
| | Fluminense | 0 | |
| 20/04/24 F2ºT | Fluminense | 2 | |
| | Vasco | 1 | |

Carioca

| | | |
|---|---|---|
| 14/02/24 F2ºT | Fluminense | 0 |
| | Vasco | 0 |

Brasileirão Série A
Notas Sofascore

| | | |
|---|---|---|
| 16/09/23 F2ºT | Vasco | 4 |
| | Fluminense | 2 |
| 06/05/23 F2ºT | Fluminense | 1 |
| | Vasco | 1 |

Carioca

| | | |
|---|---|---|
| 12/02/23 F2ºT | Fluminense | 2 |
| | Vasco | 0 |
| 26/02/22 F2ºT | Fluminense | 2 |
| | Vasco | 0 |
| 30/03/21 F2ºT | Fluminense | 1 |
| | Vasco | 1 |

Brasileirão Série A
Notas Sofascore

| | | |
|---|---|---|
| 13/12/20 F2ºT | Vasco | 1 |
| | Fluminense | 1 |
| 29/08/20 F2ºT | Fluminense | 2 |
| | Vasco | 1 |

Carioca

| | | |
|---|---|---|
| 15/03/20 F2ºT | Vasco | 0 |
| | Fluminense | 2 |

Brasileirão Série A
Notas Sofascore

| | | |
|---|---|---|
| 02/11/19 F2ºT | Fluminense | 0 |
| | Vasco | 0 |
| 20/07/19 F2ºT | Vasco | 2 |
| | Fluminense x2 | 1 |

Carioca

| | | |
|---|---|---|
| 17/02/19 F2ºT | Vasco | 1 |
| | Fluminense | 0 |
| 02/02/19 F2ºT | Vasco | 1 |
| | Fluminense | 0 |

Brasileirão Série A
Notas Sofascore

| | | |
|---|---|---|
| 03/11/18 F2ºT | Fluminense | 0 |
| | Vasco | 1 |
| 19/07/18 F2ºT | Vasco | 1 |
| | Fluminense | 1 |

Carioca

| | | |
|---|---|---|
| 29/03/18 F2ºT | Fluminense | 2 |
| | Vasco | 3 |
| 07/03/18 F2ºT | Vasco | 0 |
| | Fluminense | 0 |

Brasileirão Série A
Notas Sofascore

| | | |
|---|---|---|
| 26/08/17 F2ºT | Fluminense | 0 |
| | Vasco | 1 |
| 27/05/17 F2ºT | Vasco | 3 |
| | Fluminense | 2 |

Carioca

| | | |
|---|---|---|
| 22/04/17 F2ºT | Fluminense | 3 |
| | Vasco | 0 |
| 29/01/17 F2ºT | Vasco | 0 |
| | Fluminense | 3 |
| 17/04/16 F2ºT | Fluminense | 0 |
| | Vasco | 1 |

Brasileirão Série A
Notas Sofascore

| | | |
|---|---|---|
| 01/11/15 F2ºT | Vasco | 0 |
| | Fluminense | 1 |
| 19/07/15 F2ºT | Fluminense | 1 |
| | Vasco | 2 |

Carioca

| | | |
|---|---|---|
| 22/02/15 F2ºT | Fluminense | 0 |
| | Vasco | 1 |
| 30/03/14 F2ºT | Fluminense | 0 |
| | Vasco | 1 |
| 27/03/14 F2ºT | Vasco | 1 |
| | Fluminense | 1 |
| 16/03/14 F2ºT | Fluminense | 1 |
| | Vasco | 1 |

Brasileirão Série A
Notas Sofascore

| | | |
|---|---|---|
| 09/10/13 F2ºT | Vasco | 1 |
| | Fluminense | 0 |
| 21/07/13 F2ºT | Fluminense x2 | 1 |
| | Vasco | 3 |

Carioca

| | | |
|---|---|---|
| 02/03/13 F2ºT | Vasco | 3 |
| | Fluminense | 2 |

Brasileirão Série A
Notas Sofascore